

A 3 C

D

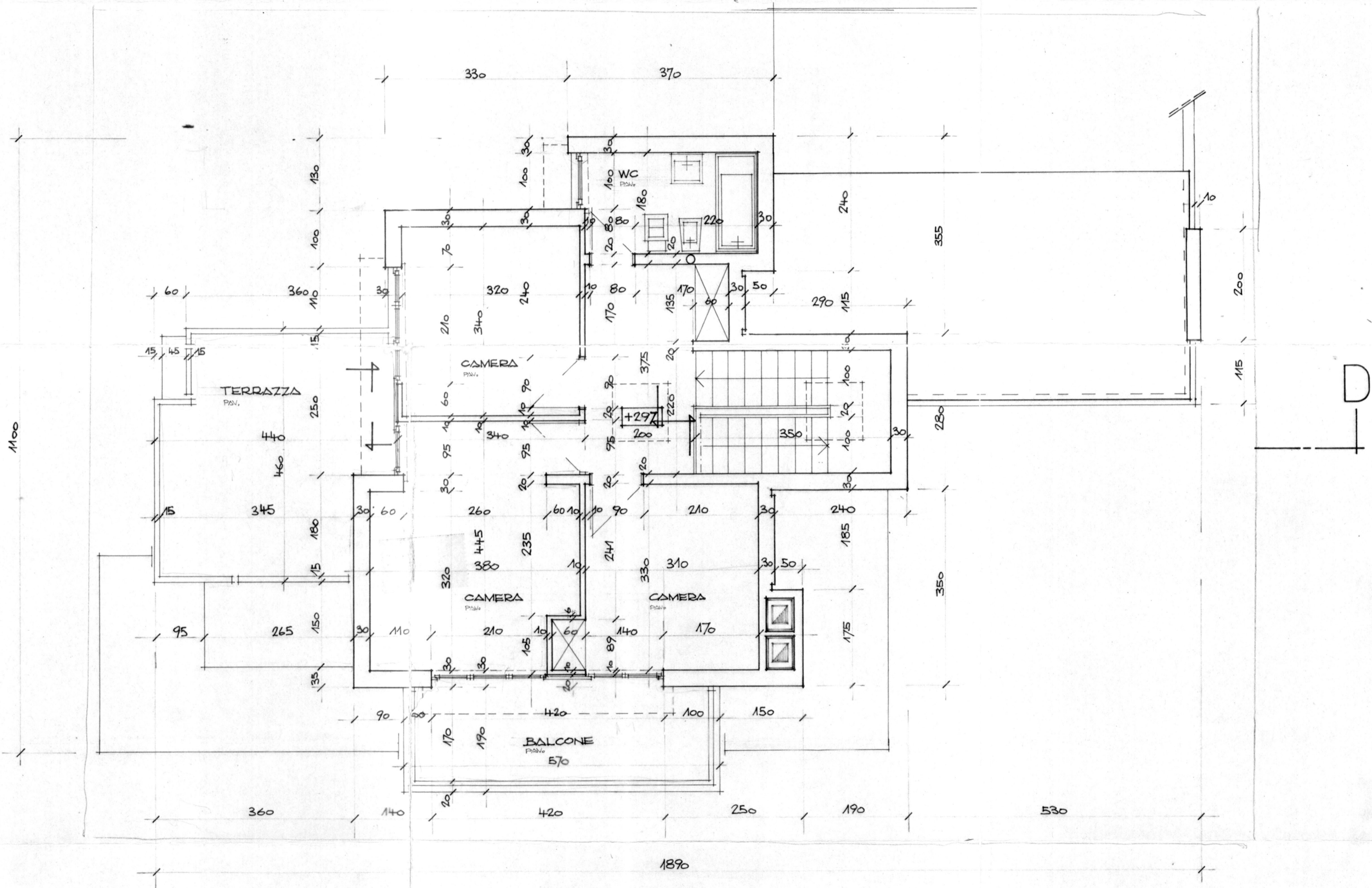

A 3 C

19

CLAUDIO F. PELLEGRINI - GUIDO F. TALLONE
 ARCHITETTI DIPLOMATI E.T.H., S.I.A., O.T.I.A. VIA CAMINATA 6 BELLINZONA

VILLETTA BATISTA DATRINO - DARO
 DIANTA DIANO CAMERE RAPP. 1:50 - PIANO N° 8

LE MISURE SONO DA CONTROLLARE SUL POSTO.
 SI DECLINA OGNI RESPONSABILITÀ.

ARCH. PROGETTISTI: C.F. Tallone
 10. DICEMBRE 66 | 61 x 51 | CORRETO: | DISEGNATO: TPT + V.S.